茨城県立水戸桜ノ牧高等学校常北校　No.136

春園ニュース 2022年11月号

〒311-4306　城里町春園 1634
TEL 029-288-2028　FAX 288-4969
http://www.johoku-h.ibk.ed.jp
koho@johoku-h.ibk.ed.jp

11月2日（水）～3日(木)　第12回春園祭

頑張れ常北！輝け常北！
～キラリ常北一番星！見せます！魅せます！僕らの力を！～

３年に一度の文化祭である春園祭を11月２日～３日（３日は一般公開）に開催しました。初日は体育館でステージ発表を行い、各学年の趣向を凝らした出し物や有志発表に学校全体で盛り上がりました。２日目の一般公開日は、クラスの他に保護者の皆様や専門学校、自衛隊、地域の皆様にもご参加いただき、多くの企画を用意することができました。ご協力いただいたすべての皆様に心よりお礼申し上げます。

人気芸人ネタを再現（1年）

今日から俺は !!（2年）

ダンスメドレー（3年）

有志のステージ発表も盛り上がりました！

タピオカ（1年）

肉巻き屋（2年）

焼き鳥＆おでんの「とりでん」（3年）

ホラー系（1年）

音を鳴らしちゃダメ！（2年）

射的に挑戦！（3年）

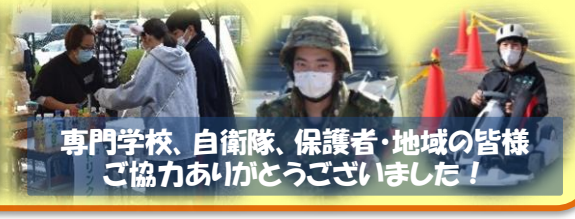
専門学校、自衛隊、保護者・地域の皆様ご協力ありがとうございました！

11月9日(水)　第２回学校公開日・道徳公開授業

第２回の学校公開日を11月９日（水）に実施しました。６時間目の１学年、２学年の道徳の授業では、ICT機器を活用し、生徒間での議論を交えながら、公の場でのマナーや人を思いやる心について考えを深めることができました。人前で発表したり、実演したりと積極的な姿勢が見られました。

12月の主な行事

12/1(木)	パソコン検定
4(日)	２年修学旅行（～７日(木)）
5(月)	３年性教育講話
6(火)	３年１日HR １年第2回進路ｶﾞｲﾀﾞﾝｽ（4～6時間目）
7(水)	１年第2回ｺﾐｭﾆｹｰｼｮﾝ演習（6時間目）
8(木)	修学旅行代休（２年のみ）
9(金)	いのちの授業（５・６時間目）
13(火)	２年進路ガイダンス(5･6時間目)
16(金)	ギネス常北
23(金)	終業式
24(土)	冬季休業開始（～1/9(月)）

※３学期は1/10(火)から始まります。